

現場主義、グループウェア

desknet's NEO

デスクネッツ ネオ

<セッション1>

desknet's NEOのご紹介および提供形態



NEOJAPAN

desknet's NEOのコンセプト

「現場主義、グループウェア」

グループウェア『desknet's NEO』は、累計323万ユーザー（2015年9月）の販売実績をもつ、純国産のWebグループウェアです。「現場主義」をコンセプトに「現場を支え、現場の課題を解決し、現場に応えるグループウェア」として、数名から数万名まで、業種を問わず幅広いお客様にご活用いただいています。

現場を支える「使いやすさ」

グループウェアをはじめて触る人でも、すぐさま直感的に使い始めることができる。そんな「やさしさ」と「わかりやすさ」で現場に寄り添い、仕事を支えます。

現場の課題を解決する「機能」

グループウェアができることは、スケジュールや会議室予約、メールだけではありません。現場がいま抱えている課題、グループウェアという枠にとらわれず解決していきます。

現場の声に応え続ける「実績」

グループウェアにお客さまの業務をあわせていただくのではなく、グループウェアがお客さまの業務にあう存在でありたい。そのために、常にお客さまの声に応える機能改善に取り組んでいます。

主な変更点

① インターフェースの改善

新しい情報は**左上の新着通知・バルーン通知**を確認

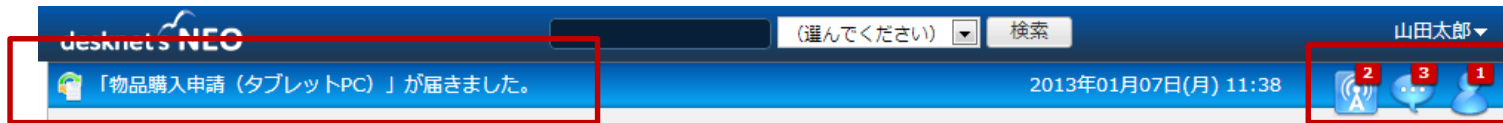

自分なりの情報整理に**ラベル**を設定可能
(一部機能にて)



伝言は**付箋**で通知と確認処理

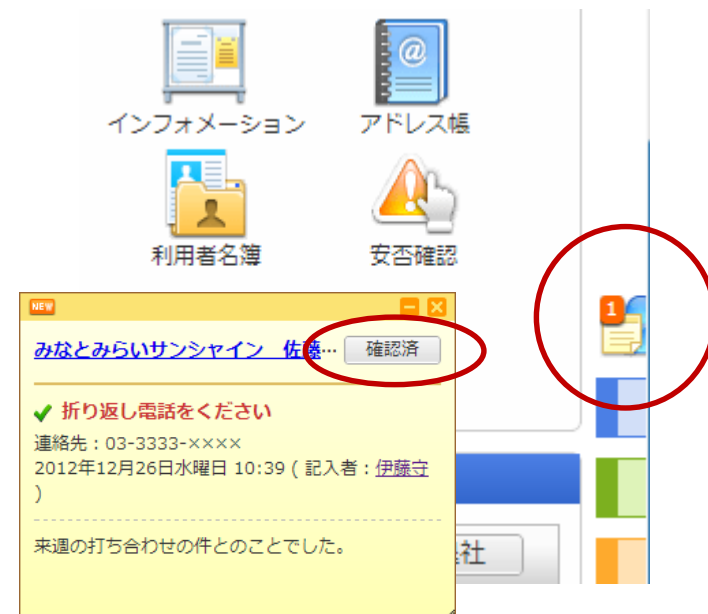

ドラッグ&ドロップの操作性①

スケジュールのドラッグ&ドロップに対応しました。



スケジュール

15 スケジュール

2014年10月13日(月) ~ 2014年10月19日(日)

氏名	13(月)	14(火)	15(水)	16(木)	17(金)	18(土)	19(日)
山田太郎	終日 体育の日		資料作成	外 小麦商事	外 上野食品 (田端様)		実家
		小宮山バイオリン		ランチミーティング			
			外 古谷商事 (下田様)	企画会議			
		説明資料レビュー					
			小川商事 河山部長				
				打ち合わせ			
					山中産業		

15 スケジュール

2014年10月21日(火) ~ 2014年10月27日(月)

氏名/組織名	21(火)	22(水)	23(木)	24(金)	25(土)	26(日)	27(月)
山田太郎	11:00 - 12:00 本橋銀行 (田町様)	10:00 - 12:00 ダイナモシテム	10:30 - 11:00 打ち合わせ	10:00 - 12:00 桜木病院			10:00 - 12:00 明和代データ
	14:00 - 17:00 祝里多サービス	13:00 - 14:00 経営フォーラム 春: コンテンツ企画会議	13:00 - 14:00 ABCシステム	13:00 - 14:00 経営フォーラム 春: コンテンツ企画会議			14:00 - 17:00 中田丸産業
			16:00 - 17:00 新宿鉄道				
東日本営業部		13:00 - 14:00 経営フォーラム 春: コンテンツ企画会議		13:00 - 14:00 経営フォーラム 春: コンテンツ企画会議	23:00 業務システムメンテナンス		
鈴木誠	09:30 - 11:00 サザン機器販売 (小林様)	10:30 - 12:00 ネオ商事 (若林様)	10:10 - 12:00 ISO定期教育 資料作成	09:00 - 10:30 川越鉄道 (山下様)			10:00 - 12:00 ネットワーク機器知識習得勉強会
	16:00 - 18:00 新製品リリース定例会	13:00 - 14:00 経営フォーラム 春: コンテンツ企画会議	11:00 - 12:00 用品 (大野様)	13:00 - 14:00 経営フォーラム 春: コンテンツ企画会議			14:00 - 15:30 防災運用ルール策定会議
斎藤花子	10:00 - 18:00	10:30 - 12:00	15:00 - 16:00	09:00 - 09:30			11:00 - 12:00

スケジュールに紐づく他の方の予定、設備情報や利用条件、来訪者情報、タイムゾーンなどすべてが反映されます

ドラッグ & ドロップの操作性②

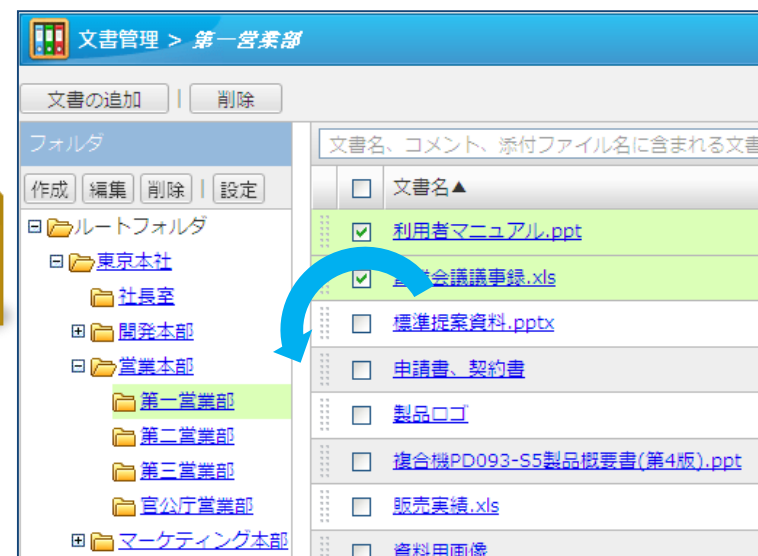

ファイルのアップロード、フォルダ・中身の移動もドラッグ&ドロップで行えます

使いやすさを見直しました

旧製品 **deskNET'S**

旧製品 **deskNET'S** のスクリーンショット。左側には多岐にわたるメニューがあり、中央には「スケジュールの登録」フォームが展開されています。フォームには「開始日時」「終了日時」「予定」「場所」などの項目があり、下部には「登録先」「登録者」などの設定項目があります。

旧製品 **deskNET'S** のスクリーンショット。右側には「2012年11月」の月間カレンダーが表示されています。カレンダーの下には「予定検索」の機能があり、キーワードや検索条件を設定して検索を行うことができます。

新製品 **desknet's NEO**

PCの画面内に収まるよう設計



スケジュール

新製品 **desknet's NEO** のスクリーンショット。画面はコンパクトで、予約追加のフォームが中央に表示されています。フォームには「日時」「予定」「場所」「内容」などの項目があり、下部には「登録先」「通知の方法」などの設定項目があります。右側には「便利な機能」や「個人設定」などのメニューが並んでいます。

画面をスクロールすることなく、
スケジュールの登録が
できるようになりました。
画面遷移も最小限に改善されています。

対面でのコミュニケーションを意識



電子会議室

電子会議室 > 全社共有

全2件

社内フリーマーケット

更新順 | 作成順 | 会議室情報

このトピックへ新規に投稿する...

追加 編集 削除

新着情報

ラベルなしの会議室 2

全社共有

営業部共有

近藤千尋

子供が成長しまして、ベビーカーが不要になりました。
バギータイプなので少し重いですが、引き取ってくださる方いらっしゃいましたら近藤までご連絡ください。

コメントをする キャビネット

2013/02/26 14:45

山田太郎

近々男の子が生まれる予定です。
よろしければ譲って頂けるとありがたいです。

2013/02/26 14:49

近藤千尋

山田さん

お疲れ様です。山田さんの家ってたしか渋谷ですよ？
来週渋谷に行く用事があるので、その日でよければ持っていきますね。

2013/02/26 14:51

お互いの顔が見えるコミュニケーションを意識したSNS寄りのインターフェースに改善

主な変更点

②機能強化

カスタマイズ可能なログイン画面



ログイン画面には好きな写真を採用できます。
社内行事などを随時載せることで、常に新鮮な環境
として社内に提供できます。

メニューのカスタマイズに対応

desknet's NEO (選んでください) 検索 山田太郎

寺本部長 さんから「伝言をお願いします」 2014年10月28日(火) 13:03

共通 東日本営業部 社内報 総務ポータル 個人

メニュー

スケジュール ToDo ウェブメール 伝言・所在 タイムカード 設備予約 来訪者管理 ワークフロー 回覧・レポート 議事録 インフォメーション

アドレス帳 電子会議室 文書管理 購買予約 プロジェクト管理 仮払精算 備品管理 アンケート アラーム メモパッド キャビネット

利用者名簿 安否確認 ヘルプ 営業支援 交通費精算 顧客DB 売上情報

スケジュール(個人週間)

2014/10/20 ~ 2014/11/02

20(月)	21(火)	22(水)	23(木)	24(金)	25(土)	26(日)
10:30 - 11:00 打ち合わせ	11:00 - 12:00 外 本橋銀行 (田町様)	10:00 - 11:00 外 近鉄 新宿 鉄道	10:30 - 11:00 打ち合わせ	15:00 - 17:00 外 桜木病院		
19:00 - 21:00 高井様食 事会	14:00 - 17:00 外 祝里多サ ービス	16:00 - 18:00 外 ダイナ モシステム	14:00 - 15:00 ABCシ ステム	17:00 - 17:30 移動		
27(月)	28(火)	29(水)	30(木)	31(金)	1(土)	2(日)
10:00 - 12:00	17:30 - 18:00	10:00 - 12:00	10:00 - 11:00	10:00 - 11:00		

重要なお知らせ

防災訓練のお知らせ

来週月曜日10時より、全社防災訓練を行います。当日は「安否確認」の訓練も行いますので、[こちら](#)から緊急連絡先の更新をお願いします。

新入社員紹介

開発部 太田成美さん

お疲れ様です！開発部に配属されました、太田です。早く皆さんに名前を覚えていただけるよう精一杯がんばりますので、何卒よろしく願いたします。趣味は食べ歩きで、いまはラーメンにはまっています。おいしいお店をご存じでしたら、ぜひ教えてください！

社内で使われている他のシステムやWebサイトへのリンクを直接メニューに追加できるようになりました。

新機能：ネオツイ

コミュニケーションを活性化させるソーシャルの要素を取り入れた新しい機能です



つぶやき、ダイレクトメッセージといった新しい切り口でのコミュニケーションを搭載

氏名	21(火)	22(水)	23(木)	24(金)	25(土)
山田太郎	11:00 - 12:00 本橋銀行 (田 様)	10:00 - 12:00 ダイナモシテム	10:30 - 11:00 打ち合わせ	10:00 - 12:00 桜木病院	
	14:00 - 17:00 里多サービス		13:00 - 14:00 ABCシステ ム	13:00 - 14:00 経営フォーラム 春: コンテンツ企 画会議	
			16:00 - 17:00 新宿鉄道		

◆スケジュールで交通費・経費管理

- 通常のスケジュール登録と併せて経路と交通費を検索、登録可能。
- 電車・バス・飛行機の運賃に対応。定期区間の自動控除機能も搭載。
- 加えて、タクシーや手土産代などの経費・領収書も登録可能。



◆月締めを集計・データ活用にも対応

- 累積分をまとめて集計表示。
- ワークフロー連携、CSV出力、印刷機能を備え、申請や集計もスムーズ

交通費の追加

検索条件

一覧 1 2 3 4 5
早安楽 安楽 楽

55分 194円(IC利用) 1回 41.1km

普通運賃 定期区間控除

発	町田
36分	小田急線 前～中後 0円(定期精算)
13分	新宿 中央線 194円(IC利用)
着	東京

この経路を追加

※「出発」「到着」で入力した駅名の付近にある駅であれば、経路として表示されることがあります。

※有償オプションでのご提供です
ご提供価格は 別途記載にてご案内します



設備予約

15 スケジュール > 予定の追加

組織 1日 組織週間 個人 1日

保存 キャンセル

利用設備 登録先 定期的な予定 不定期な予定 承認依頼 添付 アラーム 来訪者 予定の色 付箋 アイコンなし

利用設備

日付: 2013/01/21 - 2013/01/21

空き状況の検索 予約状況を見る 全6件

(追加できるすべて) 空き状況検索

※ 予定の開始日時から終了日時までの時間に予約が入っていない設備を検索します。

会議室501 会議室502 会議室503 会議室301

会議室501

 利用時間帯: 09:00 - 18:00
連続利用時間: 03時間
休日利用: 許可しない
予約可能期間: 14日先

説明

※ この 8名まで

OK 閉じる

空いている設備だけが自動で検出される

空いている会議室などの設備を探しに行く手間がなくなりました

ウェブメールの誤送信対策①



クライアントメールのように使えます

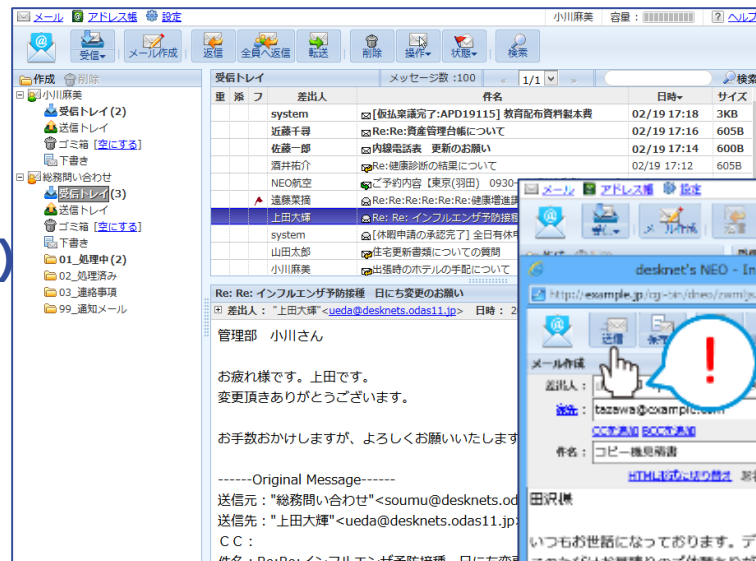

○秒後に送信

- 2 or 3画面構成 (選択可)
- ドラッグ&ドロップ
- 右クリックメニュー
- テンプレート機能
- 署名挿入箇所の指定

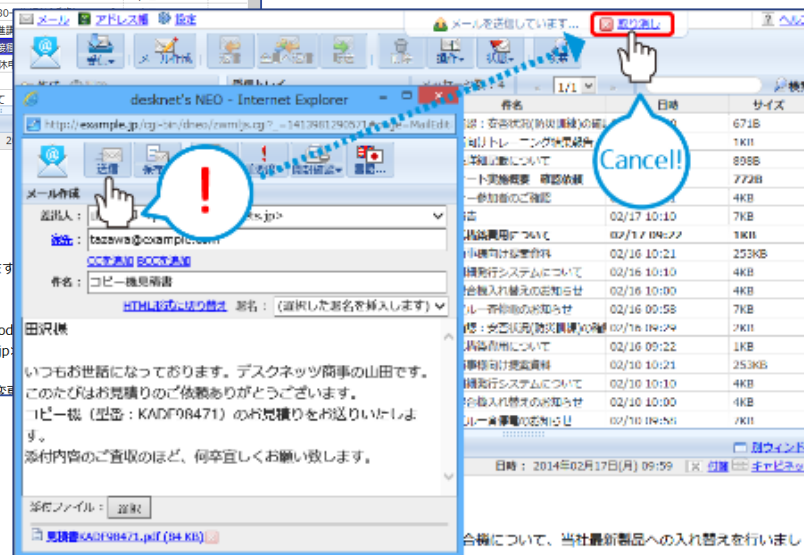

直感的な操作でウェブメールを活用
共有アカウントや、誤送信対策も備えています

送信内容確認

送信内容の各項目をチェックしてください。

警告	<input type="checkbox"/> 宛先, CCに多数のアドレスが指定され情報漏洩の危険性があります。BCCの使用をご検討ください。
宛先	<input type="checkbox"/> "浅田 遙花" <asada@ex.com> <input type="checkbox"/> "麻生 隆平" <aso@emple.com> <input type="checkbox"/> "網浜 翔子" <syoko-amihama@ple.com> <input type="checkbox"/> "今井 正好" <imai@exam.com> <input type="checkbox"/> "大村 亮太" <oomura@example.com> <input type="checkbox"/> "恩田 光信" <m.onda@example.com> <input type="checkbox"/> "加藤 四郎" <kato@example.com> <input type="checkbox"/> "小白 麻里" <syouro@example.com>
CC	<input type="checkbox"/> (未入力)
BCC	<input type="checkbox"/> (未入力)
件名	<input type="checkbox"/> 新製品提供開始のご案内
本文	<input type="checkbox"/> 本文を確認

送信してもよろしいですか？

OK キャンセル

大量送信時に警告を表示

社外アドレスを強調表示

チェック項目をカスタマイズ 等

送信前のチェックをさらに強化し、
ヒューマンエラーを極力防止します

POPの仕組み

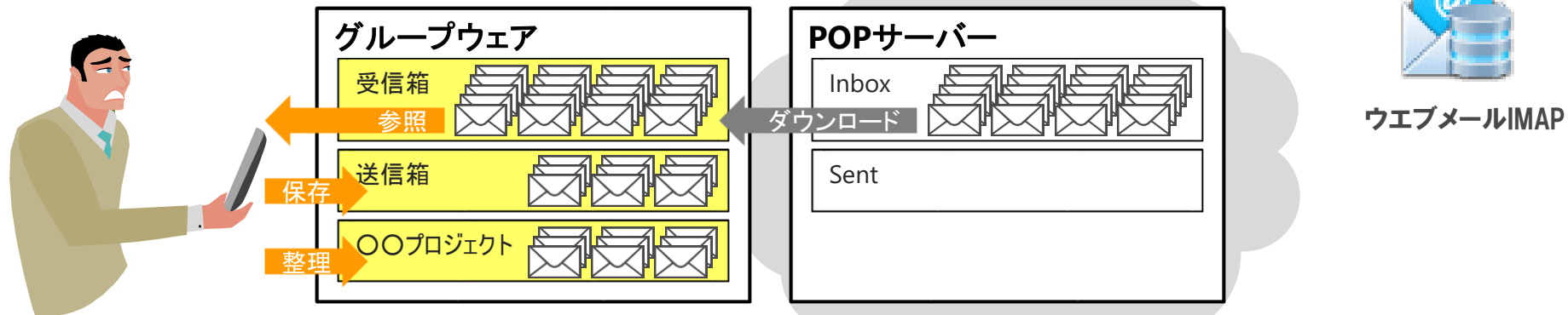

IMAP対応の仕組み

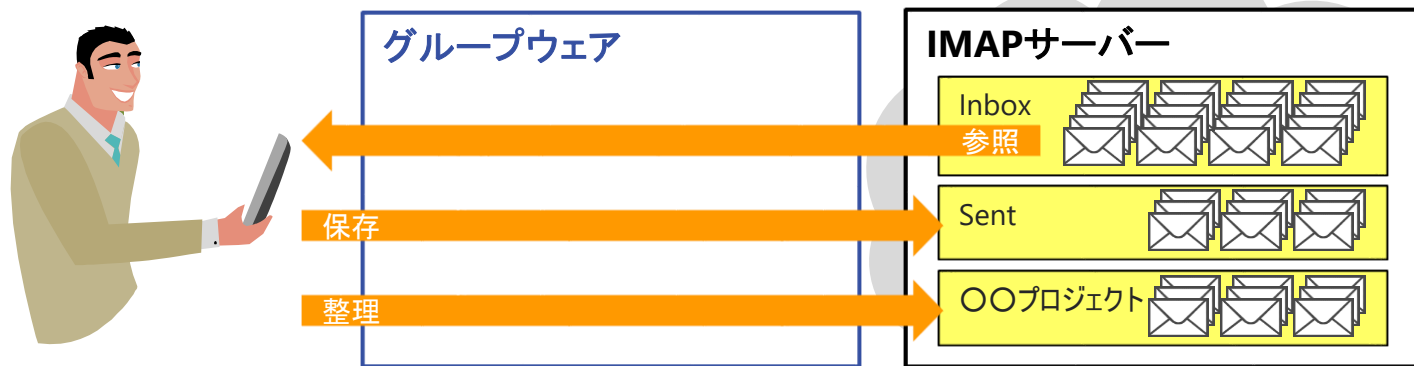

メールのクラウド化やグループウェアの使用容量が
メールで圧迫されてしまう際の対策として

ウェブメールを中心に、様々なアプリケーション間の連携が行えるようになりました。

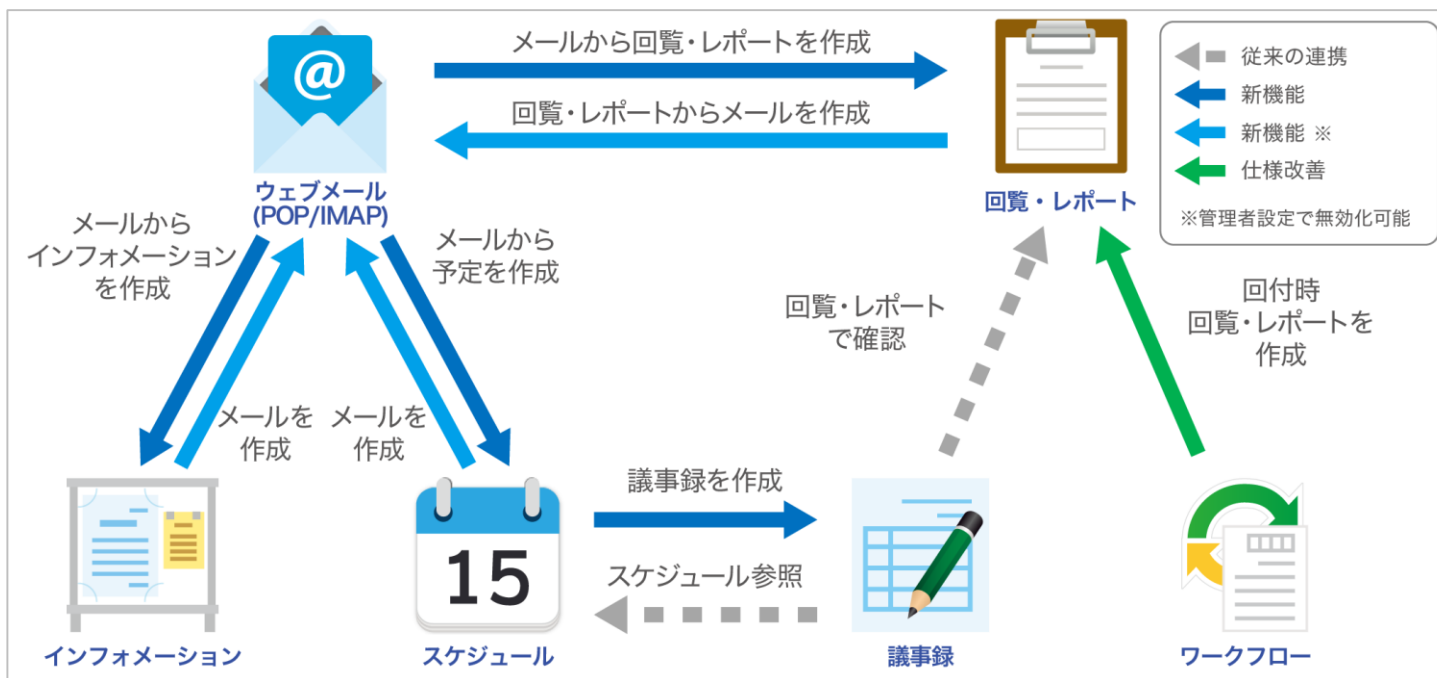

スケジュール、インフォメーション、回覧・レポートとウェブメールの連携により、取引先や協力会社、アルバイトなど、グループウェアを利用していないメンバーとの情報共有をより効率化します。

◆画像編集ツールの搭載

ポータル、インフォメーション、回覧・レポート機能において、ブラウザ上で動作する画像編集ツールを搭載。目印をつけた画像などを共有する場合、作成画面の中でそのまま作業を行うことができます。

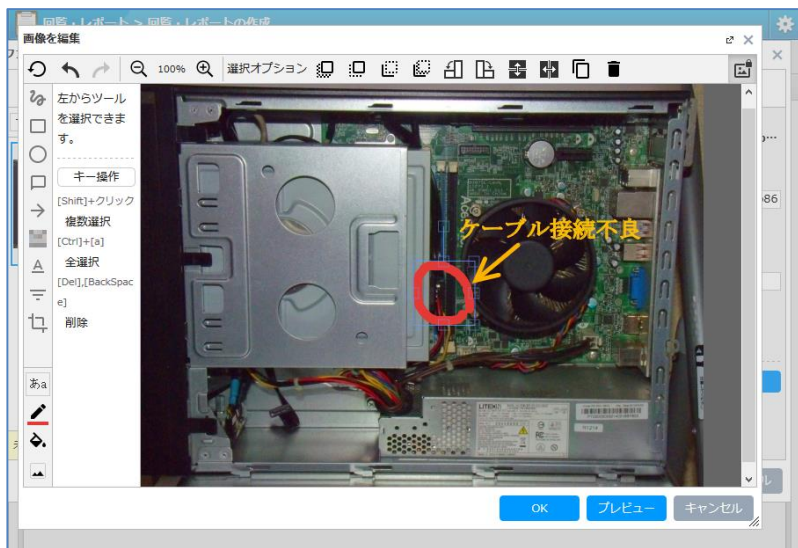

◆動画のアップロードも可能

お手元の動画ファイルをグループウェアにアップロードして貼り付けることが可能。Webサービス上にアップロードせずに、教育ビデオや研修ビデオを共有することができます。



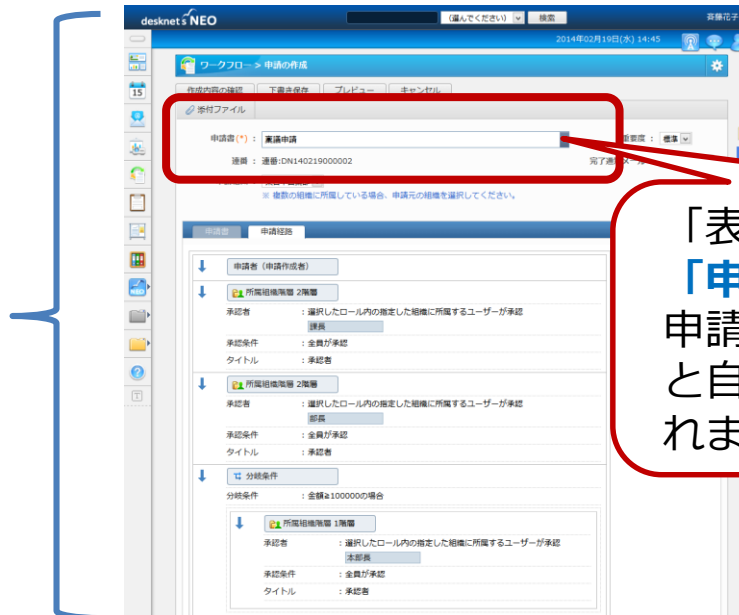
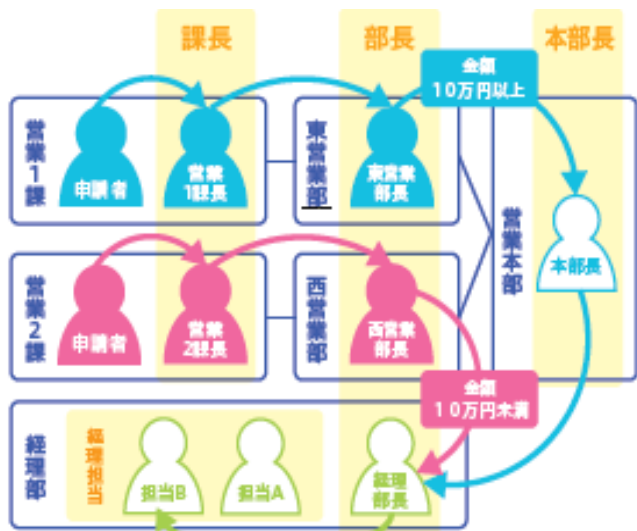

「表題」「書式」「経路」を、「**申請書**」として統合しました。申請の作成時、表題を選択すると自動的に書式と経路も選択されます。



ワークフロー

その他の強化点

- 数値のカンマ区切り表示
- 申請取消し時に、取消し理由をコメント

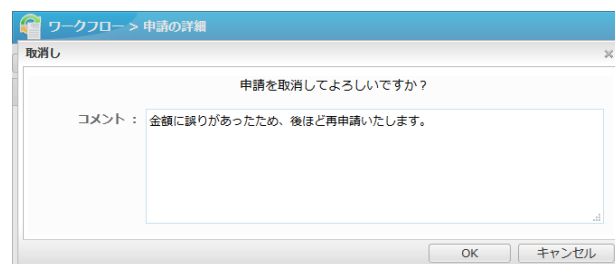

分岐条件や複数部署で使う経路など、 専門製品に劣らない本格ワークフローを搭載

回覧レポート、文書管理の連携強化



ワークフロー

コメント履歴	表示: (すべて)	すべてのコメントを展開 [未確認者へ通知]
氏名	コメント	
木村雄太	▼閉じる	
	木村雄太 - 2014年02月17日(月) 14:24	
	社内システム管理規定に則り、常部で委託先ネットワークとの接続となるVPNルータのセキュリティ管理を行う必要があります。セキュリティ上の懸念はないと考えられます。	
	作成者 - 2014年02月17日(月) 14:25	
	ありがとうございます。 ワークフロー流すので、東営業の担当者と詳細すり合わせてください。	[編集]
		[コメント登録]
阿部明		[コメント登録]



回覧
レポート

申請途中で回覧を回し、関係者内で共有・確認ができます。



文書管理

文書管理への保管先のフォルダ指定が可能になりました。

また、添付ファイルも同時に保管されます。

複数世代管理・ロールバック機能



文書管理

文書管理 > 履歴一覧					
ロールバック					
履歴	文書名	更新内容	所有者	最終更新日時	
現行	複合機PD093-S5製品...	以下のファイルを追加しました。 • 複合機PD093-S5製品概要書(第4版)	山田太郎	2013/01/17 14:13	
		以下のファイルを変更しました。 • 改訂内容詳細.xls			
○ 3	複合機PD093-S5製品...	以下のファイルを追加しました。 • 複合機PD093-S5製品概要書(第3版)	佐藤一郎	2012/12/20 12:03	
		以下のファイルを削除しました。 • 複合機PD093-S5製品概要書(第2版)			
○ 2	複合機PD093-S5製品...	以下のファイルを追加しました。 • 複合機PD093-S5製品概要書(第2版) • 改訂内容詳細.xls	斉藤花子	2012/11/30 12:02	
		以下のファイルを削除しました。 • 複合機PD093-S5製品概要書			
○ 1	複合機PD093-S5製品...	以下のファイルを追加しました。 • 複合機PD093-S5製品概要書	斉藤花子	2012/11/05 14:57	

現行 : 現在公開中の文書です。

データを物理的に
戻すこともできます。
(ロールバック)

文書の複数世代管理に対応。
いつでも過去の内容を10世代まで確認できます



キャビネット

あの情報は
メールでもらったかな、
回覧で来てたかな...



いざというとき、
あるはずのものが
見当たらない...

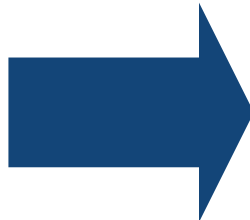

一部アプリケーション内で、個人で必要な情報を判別し、自由に残すことができます



安否確認

従来の安否確認に加え、
災害掲示板や
避難場所への経路検索
役立つリンク集など

災害情報 | 安否確認一覧 | もしもの時の災害に備えて

お知らせ

>情報システム部 木村雄太
地震が発生しました。まずは身の安全を確保してください。
安否状況をすみやかに報告してください。
2013/08/12 14:14

会社指定の避難所

本社から避難場所まで

災害時の緊急連絡先

東京本社
名前：藤井修
電話：090-1234-XXXX
メール：fujii@desknet.odas11.jp

大阪支社
名前：今井彩香
電話：080-3445-XXXX
メール：imai@desknet.odas11.jp

災害情報 | 安否確認一覧 | もしもの時の災害に備えて

帰宅経路

本社から避難場所まで

出発地：横浜ランドマークタワー
目的地：臨港パーク

帰宅経路を表示

リンク

現在の状況を知る

首相官邸 [ホームページ](#)

内閣府 [防災情報](#)

気象庁 [津波情報](#) [地震情報](#) [台風情報](#) [洪水予報](#)

国土交通省 [災害情報](#) [川の防災情報](#) [道路情報](#)

総務省消防庁 [災害情報](#) [生活支援情報](#)

緊急時には使い慣れているグループウェアが
“**事業継続ポータル**”として生きてきます

ルールによる役割設定の効率化

新しいグループの考え方を追加致しました



管理者設定 > 運用設定 > ルール設定

設定機能： 管理者設定

保存 キャンセル

ロールの作成

ロール名 (*): 課長

備考: 各部課長のみ

ユーザー／組織選択	条件の設定	条件の解除	選
<input type="checkbox"/> ユーザー／組織	所属組織		
<input type="checkbox"/> 川上梓	開発本部		含む
<input type="checkbox"/> 山田太郎	東京本社、第一営業部		含む
<input type="checkbox"/> 竹村陽子	第二営業部		含む
<input type="checkbox"/> 沼田源二	マーケティング本部		含む
<input type="checkbox"/> 高居良治	カスタマー本部		含む
<input type="checkbox"/> 坪井雅紹	管理本部		含む

ロールの編集だけで
紐づいた経路などが
すぐ修正できます。

人事異動で担当者が変わった場合も、すぐに解決。
“**ルール**”の機能により効率化できます

◆対応機能

- ・ポータル
- ・ウェブメール
- ・ワークフロー
- ・回覧レポート
- ・議事録、
- ・インフォメーション
- ・アンケート

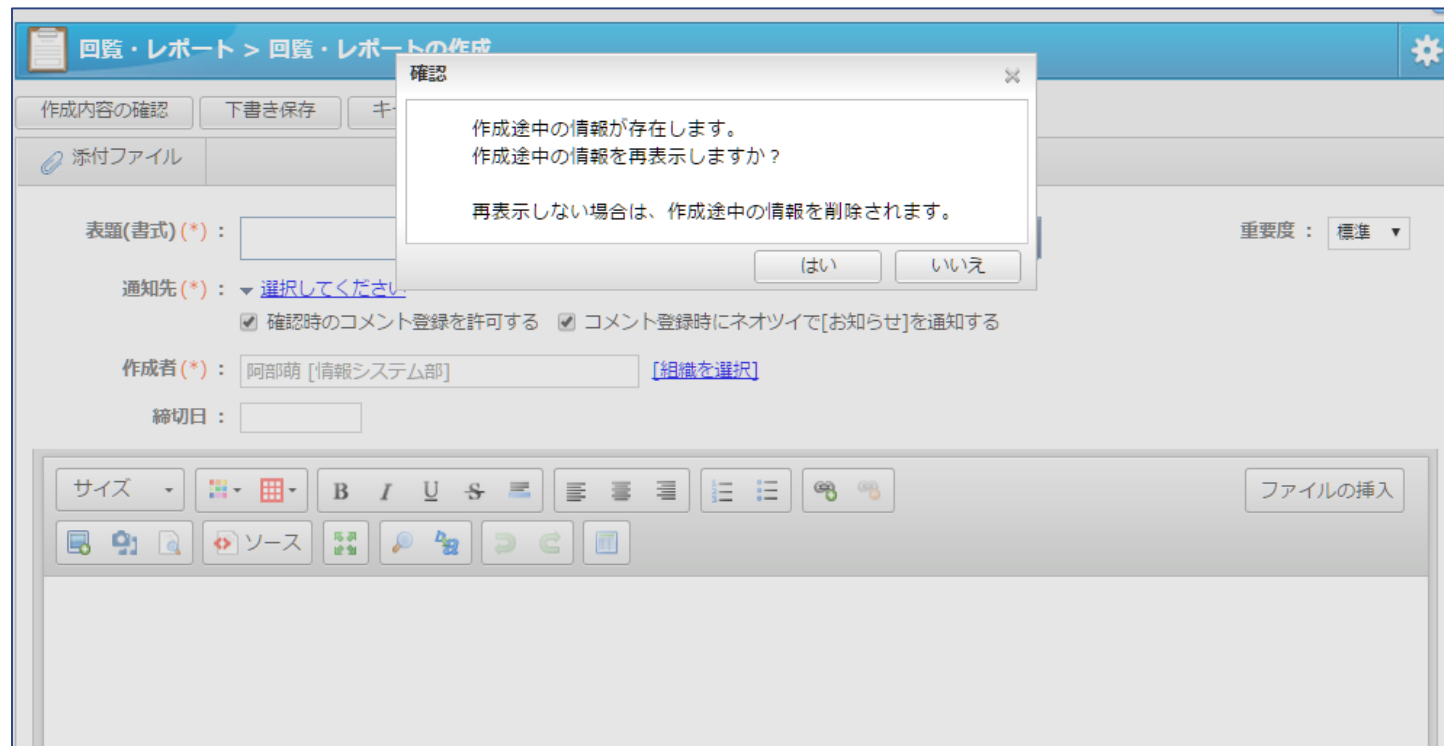

文章作成時の入力内容を自動で保存し、
再作成時に回復できます

4 通常使うWebブラウザで desknet's NEOにアクセス

3 デスクトップ通知またはトレイアイコンクリックで お知らせ・つぶやき・ダイレクトメッセージを表示

2 新着情報が届いたら デスクトップ通知

1 タスクトレイに常駐して 定期的の新着チェック

desknet's NEO 活用事例のご紹介 製造業

お知らせ - 回覧・レポート
「社内説明会開催の件」が届きました。

9:48 2016/04/04

ブラウザを立ち上げていなくても
新着情報が把握できます

主な変更点

③マルチデバイス対応

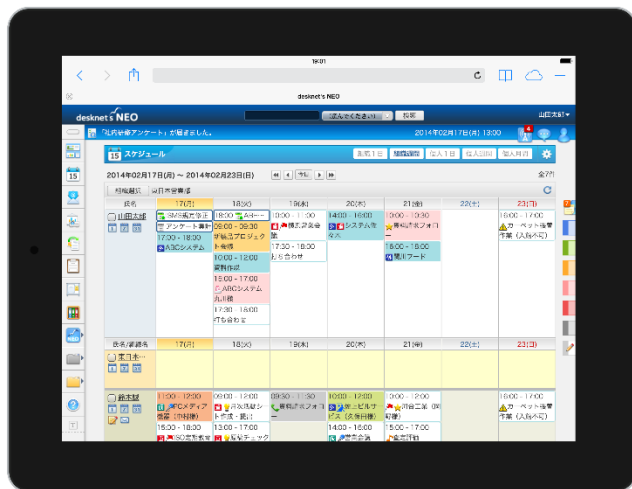
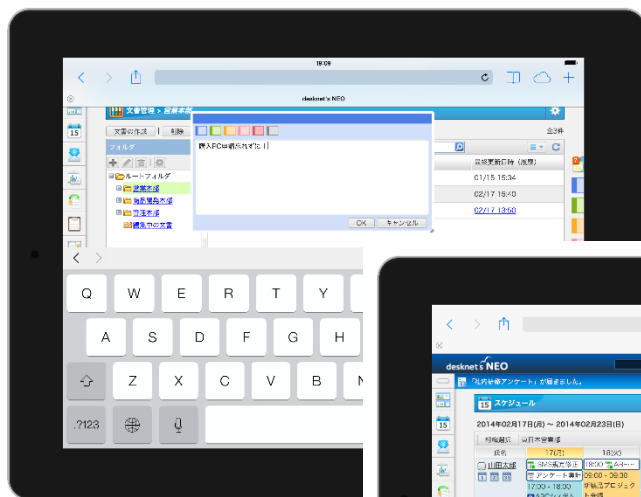

HTML5の採用によりあらゆるブラウザ、端末において依存することなくご利用頂けます

13機能対応のスマートフォン専用画面

【トップ画面】



【トップ画面：新着一覧】【スケジュール：月間】



NEO スマートフォン		補足
専用アプリ	不要	管理者負担の軽減
アプリのバージョン管理	不要	
プッシュ通知機能	なし	通知メールの受信可能
オフライン時の閲覧	不可	ical対応
リスク	低	

【ネオツイ①】



【ネオツイ②】



【その他・対応機能】

- ・設備予約
- ・ToDo
- ・ウェブメール
- ・伝言所在
- ・インフォメーション
- ・回覧レポート
- ・アドレス帳
- ・メモパッド
- ・キャビネット
- ・安否確認
- ・受取通知メール設定

スマートフォン版側の機能制限、添付ファイルダウンロード制限にも対応！

移行後の注意点(仕様変更箇所)

パレットメニュー

desknet's NEO

「desknet's NEOのご感想をお聞かせください。」が届きました。

共通 体験セミナー… 総務ポータル 個人

メニュー

- スケジュール
- ToDo
- ウェブメール
- 伝言・所在
- タイムカード
- インフォメーション
- アドレス帳
- 電子会議室
- 文書管理
- 購買予約
- メモパッド
- キャビネット
- 利用者名簿
- 安否確認
- 管理者設定

スケジュール(個人週間)

2014/03/06 ~ 2014/03/19

6(木)	7(金)	8(土)	9(日)	10(月)	11(火)	12(水)
03/05 07:00 - 03/08 08:00				13:00 - 14:00 高談		
09:00 - 10:00 営業会議	10:00 - 11:00 セミナー: NEO体験					

伝言・所在(伝言)

user10さん

解決カモメさん

user08さん

スライドメニュー

desknet's NEO

「desknet's NEOのご感想をお聞かせください。」が届きました。

共通 体験セミナー… 総務ポータル 個人

メニュー

- ポータル
- スケジュール
- ToDo
- ウェブメール
- 伝言・所在
- タイムカード
- 設備予約
- 来訪者管理
- ワークフロー
- 回覧・レポート
- 議事録
- インフォメーション
- アドレス帳
- 電子会議室
- 文書管理
- 購買予約
- プロジェクト管理
- 仮払精算
- 備品管理
- アンケート
- アラーム
- メモパッド
- キャビネット
- 利用者名簿
- 安否確認
- 管理者設定
- ヘルプ

スケジュール

2013年08月21日(水) ~ 2013年08月27日(火)

氏名	21(水)	22(木)	23(金)	24(土)	25(日)
一講師	07:30 - 08:00 営業会議: 早朝ミーティング		09:00 - 10:00 外部セミナー開催: desknet's NEO		
組織名	21(水)	22(木)	23(金)	24(土)	25(日)
セミナー	18:00 ノー残業 DAY				
1	17:00 - 18:00		09:30 - 10:30 あだふぁ		17:00 - 18:00
2					
3	07:30 - 08:00 営業会議: 早朝ミーティング		17:00 - 18:00		
4	17:00 - 18:00				

パレットメニューは、共通・個人で持つことができ、どの機能をメニューに含めるか、自在にカスタマイズ可能です。フォルダにまとめることもできます。

タブ→オプションメニューへ変更

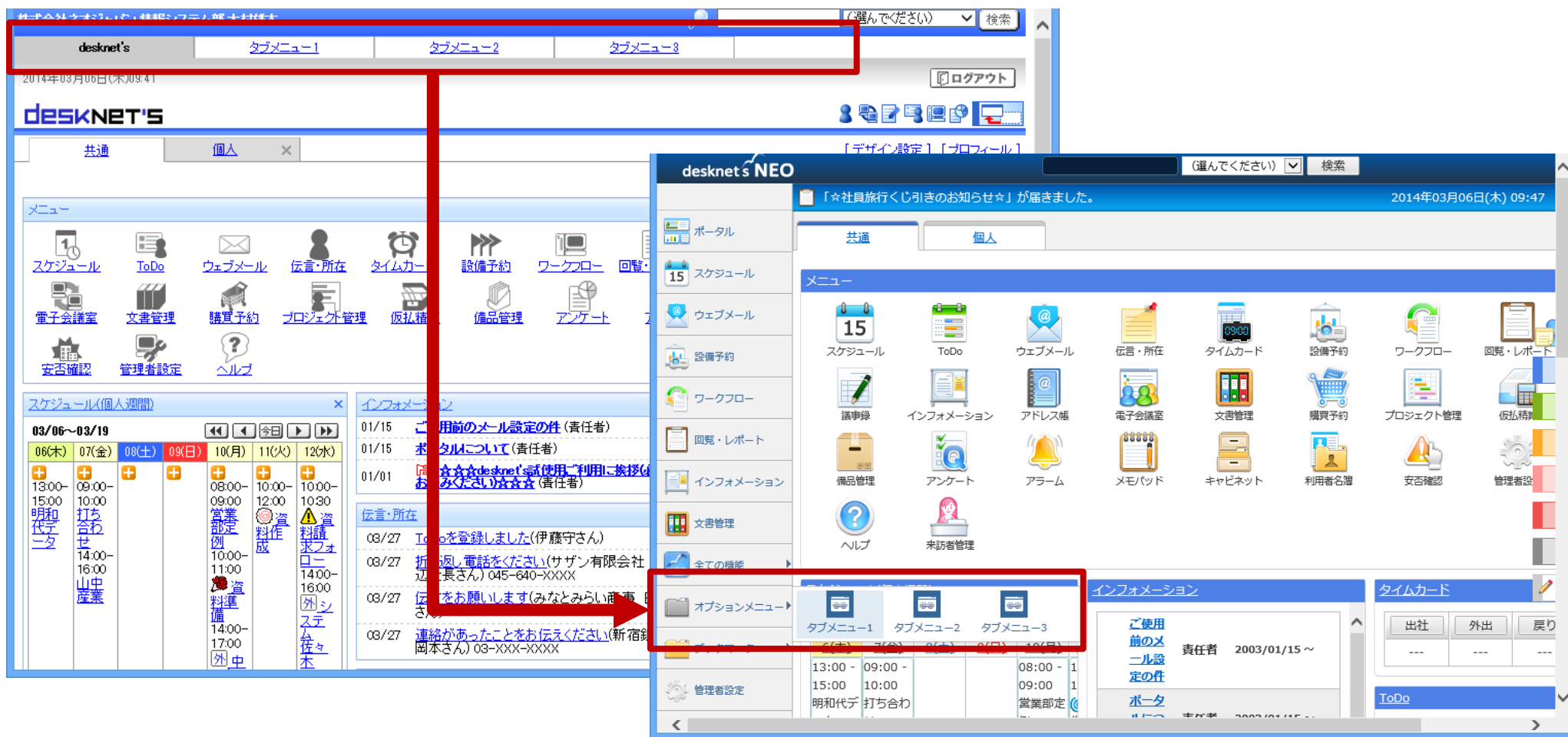

これまでタブで設置していたリンクは、「オプション」へ移動しました

インフォメーションの仕様変更

全2件

既読 未読

カテゴリ

- すべて
- 全社向け
- セミナーへお越しの皆さま
- ISMS委員会

表示: 表示中 (すべて)

重	添	タイトル	作成者	期間
<input type="checkbox"/>		採用活動に伴う社内見学ご協力の...	田口 洋子	
<input type="checkbox"/>		健康診断のお知らせ	セミナー講師	

インフォメーション > インフォメーション編集 > 作成

インフォメーションの作成 | 削除

カテゴリ

- 作成
- 全社向け
- セミナーへお越しの皆さま
- ISMS委員会

表示: 表示中 (すべて)

重	添	タイトル	作成者
<input type="checkbox"/>		健康診断のお知らせ	セミナー講師 [体験セ...

個人設定
表示設定
> インフォメーション編集
機内 インフォメーション編集
インフォメーション管理
システム管理
ヘルプ

全1件

掲載前に承認も取れます

誤編集・誤削除防止のため、インフォメーションを参照するための「通常画面」と、作成・編集するための「編集画面」が分離されました。右上のメニューから切り替えて使用します。

管理系機能の変更・強化点

全機能の設定項目を1画面にまとめた「設定メニュー」を追加しました。操作に迷うことなく、スムーズに設定を行えるようになります。

メニュー

スケジュール ToDo ウェブメール ウェブメールIMAP 伝言・所在 タイムカード 設備予約

インフォメーション アドレス帳 電子会議室 文書管理 購買予約 設定メニュー 管理者設定

ポータル ネットツイ スケジュール ToDo ウェブメール
ウェブメールIMAP 伝言・所在 タイムカード 設備予約 来訪者管理
ワークフロー 回覧・レポート 議事録 インフォメーション アドレス帳
電子会議室 文書管理 購買予約 プロジェクト管理 仮払精算
備品管理 アンケート アラーム メモパッド キャビネット
利用者名簿 安否確認 管理者設定 個人設定

ポータル

個人設定	機能管理	システム管理
個人ポータルデザイン設定 個人ブックマーク設定	ポータル設定 共通ポータルデザイン設定 組織ポータルデザイン設定 共有ブックマーク設定	設定状況 管理者設定

ネオツイ

個人設定	機能管理	システム管理
表示設定 投稿時確認設定	投稿管理 スタンプ管理	設定状況 共通設定

▲ [トップへ戻る](#)

各機能のデータ保存期間の改善

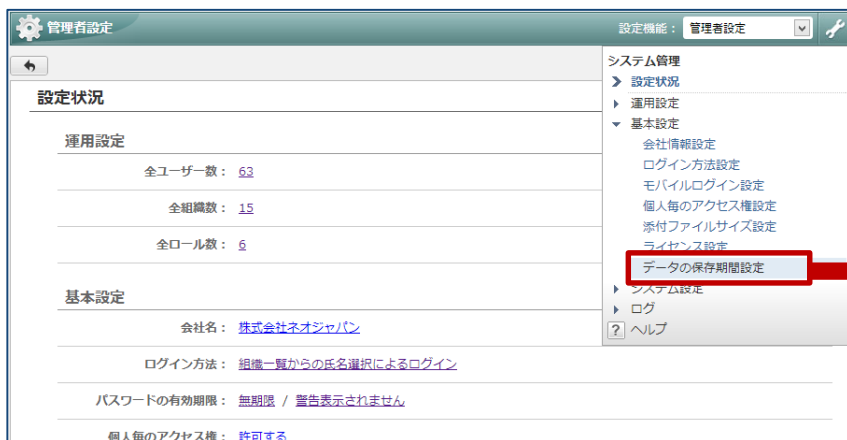

機能毎ではなく、管理画面でまとめて設定が可能。
また、最大保存期間も36ヶ月分の指定が可能に。

誤操作によるデータの損失を防ぐため、管理者がユーザーの削除を行った場合に一旦ユーザー情報の論理削除のみを行い、一定期間をおいてからデータの物理削除を行うようになりました。

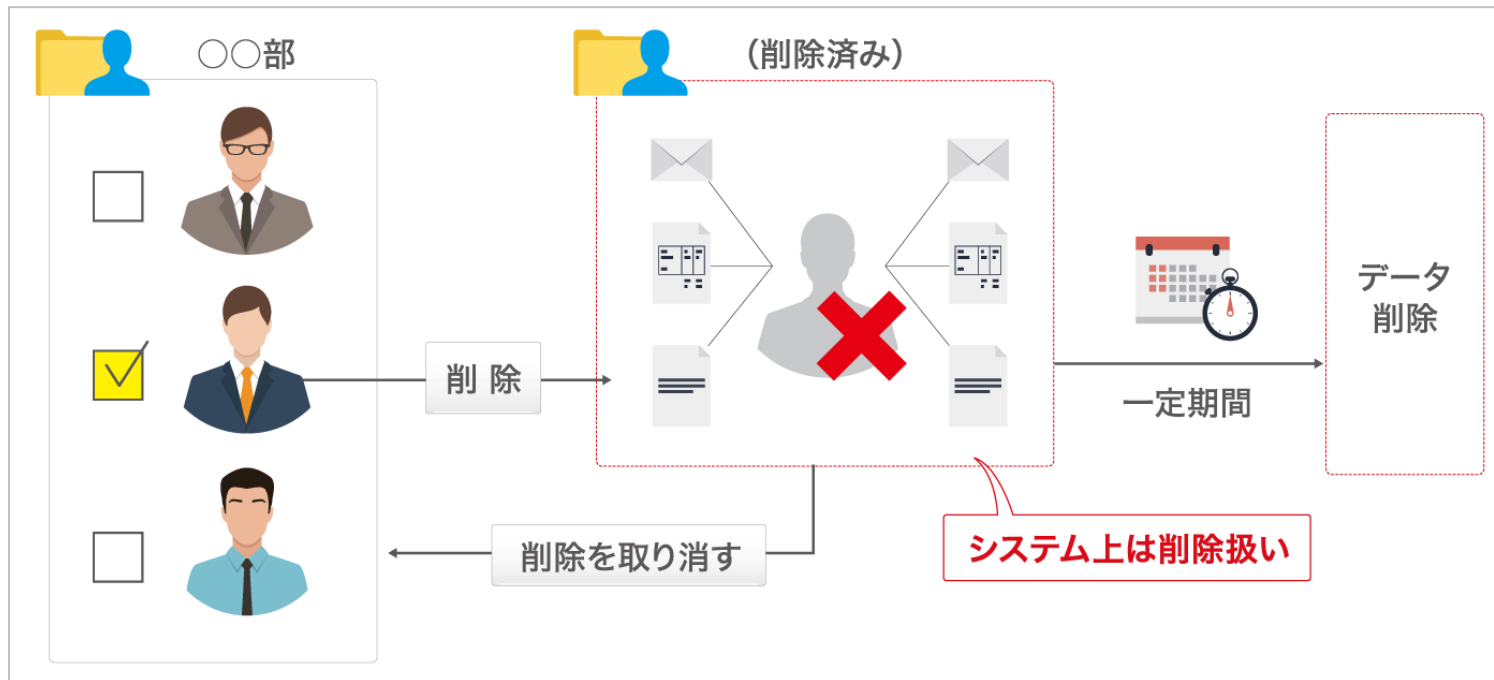

- 論理削除されたユーザーのデータは、見た目上は実際に削除されたものとして扱われます。
- データの物理削除が行われるまでの間は、管理者による削除の取り消し、また即時の物理削除を行うことができます。（データの保存期間は、管理者が1ヶ月～36ヶ月、または無期限に設定できます）
- 論理削除された状態のユーザーも1ライセンスとして計算されます。

管理者設定 > 運用設定 > ユーザー設定 > ユーザー管理 設定機能: 管理者設定

変更 | キャンセル | 削除 | **使用停止**

ユーザー情報の変更

氏名(*): 鈴木誠

ふりがな: すずきまこと

ログインID: suzuki

パスワード: ●●●●●●●●●●

パスワード(確認用): ●●●●●●●●●●

画像:  削除する
 ファイルが選択されていません。

※ 画像ファイルは、jpg、jpe、jpeg、png、gif、bmpを指定できます。
jpg、jpe、jpeg、png、gifは、画像を適切なサイズに縮小して保存します。
bmpは、お手持ちのソフトで縮小して指定することを推奨します。
※ 画像ファイルを削除したい場合は、"削除する"にチェックして[変更]ボタンを押してください。

データを残したまま、ユーザーを利用停止にすることが可能です。復帰も可能です。

管理者設定 > 基本設定
設定機能: 管理者設定

パスワードポリシー設定

パスワードの有効期限: 有効期限を適用する。
日数:
※ 指定した日数以内にパスワードを変更する必要があります。
※ チェックして「日数」を指定しない場合、「1」が指定されたものとして扱います。

警告期間: 期限が切れる前に、警告を表示する。
日数:
※ パスワードの期限が切れる前に、指定した日数で警告を表示します。
※ チェックして「日数」を指定しない場合、「1」が指定されたものとして扱います。

システム管理者は無期限とする。
※ チェックした場合、システム管理者は、有効期限が「無期限」になります。

パスワードの入力規則: 最低文字数を適用する。
文字数:
※ 指定された文字数以上の文字をパスワードに設定する必要があります。
※ チェックして「文字数」を指定しない場合、1文字以上を設定する必要があります。

文字種: 文字種毎の文字数制限を入力してください。

数字の文字数を適用する。
文字数:
※ 指定した文字数以上の数字 (0~9) をパスワードに設定する必要があります。
※ チェックして「文字数」を指定しない場合、1文字以上の数字をパスワードに設定する必要があります。

英大文字の文字数を適用する。
文字数:
※ 指定した文字数以上の英大文字 (A~Z) をパスワードに設定する必要があります。
※ チェックして「文字数」を指定しない場合、1文字以上の英大文字をパスワードに設定する必要があります。

英小文字の文字数を適用する。
文字数:
※ 指定した文字数以上の英小文字 (a~z) をパスワードに設定する必要があります。
※ チェックして「文字数」を指定しない場合、1文字以上の英小文字をパスワードに設定する必要があります。

記号の文字数を適用する。
文字数:
※ 指定した文字数以上の記号をパスワードに設定する必要があります。
※ チェックして「文字数」を指定しない場合、1文字以上の記号をパスワードに設定する必要があります。

使用禁止文字を適用する。
文字:
※ パスワードに設定できない文字を指定します。
例) "abc"と入力した場合、a, b, cの文字をパスワードに指定することはできません。

これまでの制限に加え、

- 文字種、文字数の規定
- 前回パスワードの禁止（複数世代可）
- 連続ログイン失敗によるユーザーロック

等が行えるようになりました

パスワードの変更規則

変更時の相違: パスワード変更時の相違文字数を適用する。
文字数:
※ 変更後のパスワードが、現在のパスワードと、指定された文字数以上異なる必要があります。
※ チェックして「文字数」を指定しない場合、1文字以上の文字が異なる必要があります。

再利用禁止: 過去に使用したパスワードへの変更を禁止する回数を選択する。
回数:
※ 指定された回数を超えて、同じパスワードを設定することができません。
※ チェックして「回数」を指定しない場合、「1」が指定されたものとして扱います。
※ 本設定が有効で、「回数」に「2」が指定された場合、例えばパスワードに"abc"が設定されていると、3回目のパスワード変更から"abc"が設定できるようになります。

ユーザーのログイン拒否

再試行回数: ログイン再試行回数を選択する。
回数: 解除時間(分):
※ 指定された回数を超えて、連続でログインに失敗するとログイン拒否の状態になります。
※ チェックして「回数」を指定しない場合、「1」が指定されたものとして扱います。「解除時間(分)」を指定しない場合、「60」が指定されたものとして扱います。
※ 「再試行回数」を超えてログインに失敗すると、ユーザーのログインが拒否され、ログインが行えなくなりますが、以下のタイミングで解除され、再度ログインできるようになります。
・ 「解除時間(分)」で指定した時間(分)が経過する。
・ 「ユーザー管理」にて、「ログイン拒否の解除」を行う。
・ ユーザーのパスワードを変更する。

管理者での捜査中は、**帯色が変わります**



The screenshot shows a web interface for user management. At the top, there is a breadcrumb trail: 利用者名簿 > 機能管理 > 東日本営業部. Below this, there are buttons for 'ユーザー情報の作成', '表示順変更', '役職コード順に並び替え', and '削除'. The main content area displays a table of users with columns for '表示順', '所属組織', '内線', and 'メールアドレス'. The user '齋藤花子' is highlighted with a light green background. The table also shows a total of 4 users in the department.

表示順	所属組織	内線	メールアドレス
<input type="checkbox"/>	山田太郎	東日本営業部	yamada@event.oda...
<input type="checkbox"/>	鈴木誠	東日本営業部	suzuki@event.odas1...
<input checked="" type="checkbox"/>	齋藤花子	東日本営業部	saito@event.odas16.jp
<input type="checkbox"/>	小宮隆	東日本営業部	kogure@event.odas...

管理権限ユーザも、操作画面は**一般ユーザ**で統一。メンテナンス時は**機能管理者モード**に切替えて実施、**うっかり削除**を防止。

全てのアプリケーション内で、機能管理者を持つことができるようになりました

- **携帯電話(HTML)版**

- 現状対応の予定はございません(スマートフォン版が標準提供となります)

- **Outlook連携**

- 誠に恐れ入りますが、現在対応の予定はございません

- **Googleカレンダー連携**

- こちらはアドオンではございませんが、スケジュール機能内での本仕様のご提供はございません

desknet'sから desknet's NEOへの移行ポリシー

- **desknet's のライセンスをお持ちのお客様は、基本無償で desknet's NEO にお乗り換え頂けます。**
 - 弊社による技術サポートが必要な場合のみ、サポートサービスのご購入が必要です。
- **現在お使いのdesknet's上にある情報は、基本すべてdesknet's NEOに引き継げます。**
 - 一部機能において、データの見た目が変わったり、末尾が切り詰められる可能性があります。
- **オンプレミス(自社サーバーやレンタルサーバー)でのご利用、クラウドでのご利用、いずれも歓迎します。**
 - desknet's NEOは、サーバーの仮想化やIaaSなど、様々な環境をサポートします。

desknet's NEO

パッケージ版およびクラウド版の ご提供形態・価格

desknet's NEOは、オンプレミスからクラウドまで、幅広いプラットフォームをサポートします。仮想化環境やパブリッククラウドの利用など、様々な環境での利用が可能です。

パッケージ版

ライセンスをご購入頂き、社内サーバーや仮想環境、レンタルサーバーやクラウド環境などにインストールしてご利用頂く形式です。



クラウド版(月額課金)

利用するユーザー数分の月額または年額料金のみで、サーバーを持たずにサービスのみご利用頂く形式です。



スタンダード・ミドル・エンタープライズ版という従来のエディション分けは廃止し、共通の「desknet's NEO」という製品をご利用頂くための、2つのライセンスをご用意しました。

	スタンダード版	ミドル版	エンタープライズ版
---	---------	------	-----------

desknet's NEO	スモールライセンス	エンタープライズライセンス
概要	圧倒的な低価格にてご導入いただける、中小規模のお客様向けのライセンスです。	大規模構成や高可用性構成に対応する、大規模のお客様向けのライセンスです。
利用可能ユーザー数	5～300ユーザー	100～数万ユーザー
年間サポートサービス	初年度は無償 2年目から別途購入(任意)	初年度から別途購入(必須)
データ管理	PostgreSQL (OSSデータベース)	PostgreSQL : ~3,000ユーザー SQL Server : ~5,000ユーザー Oracle : ~数万ユーザー
大規模構成	サーバー1台構成のみ	サーバー1台構成～負荷分散装置を用いたサーバー複数台構成
高可用性	コールドスタンバイのみ	コールドスタンバイ、クラスタリングや負荷分散装置による冗長化

スモールライセンスの価格は、スタンダード版から変更ありません。
 ただし、「無制限ユーザーライセンス」は廃止され、上限が300ユーザーまで※となりました。

本体ライセンス	
ユーザー数	初年度価格
5ユーザー	¥39,800
10ユーザー	¥64,300
20ユーザー	¥98,000
30ユーザー	¥137,600
50ユーザー	¥198,000
100ユーザー	¥378,000
150ユーザー	¥548,000
200ユーザー	¥698,000
250ユーザー	¥848,000
300ユーザー	¥998,000

年間サポートサービス（2年目以降）	
サービス名	価格
SAサービス (5~15ユーザー)	¥10,000
SBサービス (20~45ユーザー)	¥20,000
SCサービス (50~95ユーザー)	¥40,000
SDサービス (100~145ユーザー)	¥80,000
SEサービス (150~195ユーザー)	¥100,000
SFサービス (200~300ユーザー)	¥150,000

追加ライセンス（～300ユーザー）	
ユーザー数	価格
5ユーザー追加	¥39,800
10ユーザー追加	¥64,300
20ユーザー追加	¥98,000
30ユーザー追加	¥137,600
50ユーザー追加	¥198,000
100ユーザー追加	¥378,000
150ユーザー追加	¥548,000
200ユーザー追加	¥698,000
250ユーザー追加	¥848,000

※価格はすべて税抜です。別途消費税がかかります。消費税額につきましてはそれぞれの期間に応じた税率を適用させていただきます。

- desknet's スタンダード版、ミドル版、エンタープライズ版をご利用のお客様は、お使いのユーザー数そのまま、desknet's NEOにお乗換頂けます。
 - サポートサービスの残期間は、そのままdesknet's NEOのサポートサービスとして引き継ぎ
 - 乗換手続き後は、旧製品およびオプション群のライセンスは失効＝継続利用不可

現在ご利用の製品		乗換後のライセンス	次回更新時のサポートサービス
desknet's スタンダード版	～250ユーザー	スモールライセンス 保有ユーザー数ぶん	スモールライセンス 該当サポートサービス
	無制限	スモールライセンス 利用が想定されるユーザー数 ※再度のユーザー数変更にはキー再発行が必要、 再発行はサポートサービス購入必須	スモールライセンス SFサービス（200ユーザー以上）
	ライト版	スモールライセンス 50ユーザー	スモールライセンス SCサービス（50～95ユーザー）
desknet's ミドル版		エンタープライズライセンス 保有ユーザー数ぶん ※スモールライセンス乗換は不可	エンタープライズライセンス 該当サポートサービス
desknet's エンタープライズ版		エンタープライズライセンス 保有ユーザー数ぶん ※スモールライセンス乗換は不可	エンタープライズライセンス 該当サポートサービス

エンタープライズライセンスの価格は、1,000ユーザーまでがミドル版の価格を、1,000ユーザー以上がエンタープライズ版の価格を踏襲しています。

本体ライセンス		年間サポートサービス		初年度価格
ユーザー数	価格	サービス名	価格	
100ユーザー	¥410,000	EAサービス (200ユーザーまで)	¥90,000	¥500,000
200ユーザー	¥910,000			¥1,000,000
300ユーザー	¥1,320,000	EBサービス (300ユーザーまで)	¥180,000	¥1,500,000
400ユーザー	¥1,730,000	ECサービス (400ユーザーまで)	¥270,000	¥2,000,000
500ユーザー	¥2,140,000	EDサービス (500ユーザーまで)	¥360,000	¥2,500,000
600ユーザー	¥2,550,000	EEサービス (600ユーザーまで)	¥450,000	¥3,000,000
700ユーザー	¥2,960,000	EFサービス (700ユーザーまで)	¥540,000	¥3,500,000
800ユーザー	¥3,370,000	EGサービス (800ユーザーまで)	¥630,000	¥4,000,000
900ユーザー	¥3,780,000	EHサービス (1,000ユーザーまで)	¥720,000	¥4,500,000
1,000ユーザー	¥4,000,000			¥4,720,000

追加ライセンス (～1,000ユーザー)	
追加ユーザー数	価格
10ユーザー追加	¥50,000
20ユーザー追加	¥100,000
50ユーザー追加	¥250,000
100ユーザー追加	¥500,000

スモールライセンスからの乗換 (300ユーザー以上)	
スモールライセンス 300ユーザー以上から エンタープライズ ライセンス 300ユーザーへの乗換	¥322,000

※ スモールライセンスからエンタープライズライセンスへの乗換は、「スモールライセンス300ユーザーからエンタープライズライセンス300ユーザーへの乗換」ライセンスに加えて、「エンタープライズ年間サポートサービスEB (¥180,000)」をご購入頂く必要があります。

※価格はすべて税抜です。別途消費税がかかります。消費税額につきましてはそれぞれの期間に応じた税率を適用させていただきます。

◆スモールライセンス

年間サポートサービスの期間中、また年間サポートサービスと同時購入されるお客様向けに特別優待価格をご用意しています。

サポートサービス優待価格	
ユーザー数	初年度価格
5～15ユーザー	¥14,000
20～45ユーザー	¥40,000
50～95ユーザー	¥85,000
100～145ユーザー	¥120,000
150～195ユーザー	¥180,000
200～300ユーザー	¥240,000

通常価格	
ユーザー数	初年度価格
5～15ユーザー	¥28,000
20～45ユーザー	¥80,000
50～95ユーザー	¥170,000
100～145ユーザー	¥240,000
150～195ユーザー	¥360,000
200～300ユーザー	¥480,000

◆エンタープライズライセンス

ユーザー数	価格
～200ユーザー	¥180,000
～300ユーザー	¥240,000
～400ユーザー	¥320,000
～500ユーザー	¥400,000

ユーザー数	価格
～600ユーザー	¥470,000
～700ユーザー	¥540,000
～800ユーザー	¥610,000
～1,000ユーザー	¥720,000

※初回ご購入時は、desknet's NEO本体ユーザー数と同数のライセンスをお求め下さい。

※1000ユーザー以上の価格は弊社までお問い合わせ下さい。

※価格はすべて税抜です。別途消費税がかかります。消費税額につきましてはそれぞれの期間に応じた税率を適用させていただきます。

サービス利用型

- desknet's NEOを、ご利用されるユーザー数分の月額料金(または年額)にてお使い頂ける基本プランです。1ユーザーあたり月額400円、最低5ユーザーから契約できます。

ユーザー数	初期費用	月額費用	12ヶ月パック (年額)
1ユーザーあたり	(データ移行は個別見積り)	¥400	¥4,800
交通費・経費オプション	—	月額費用	—
1ユーザーあたり	—	¥100	—

ライセンス持込型

- desknet's シリーズのライセンスをすでにお持ちのお客様向けのプランです。既存のライセンスを活かしつつ、プラットフォーム分の月額料金のみでご利用頂けます。

プラン	初期費用	月額費用※	12ヶ月パック (年額)
XS (～30ユーザー)	(データ移行は個別見積り)	¥10,000	¥115,000
S (30～60ユーザー)	(データ移行は個別見積り)	¥16,000	¥184,000
M (60～150ユーザー)	(データ移行は個別見積り)	¥24,000	¥276,000
L (150～300ユーザー)	(データ移行は個別見積り)	¥36,000	¥414,000
XL (300～500ユーザー)	(データ移行は個別見積り)	¥68,000	¥782,000

※ライセンス持込型をご利用の場合、上記のほかdesknet's NEOの年間サポートサービスのご購入も必要です。

※価格はすべて税抜です。別途消費税がかかります。消費税額につきましてはそれぞれの期間に応じた税率を適用させていただきます。

メールサービス(WebARENA) 価格表 (税抜)

サービス名	初期費用	月額	12ヶ月パック
メールサービス(WebARENA)	¥0	¥200 (1アカウント)	¥2,400 (1アカウント)

※メールサービスの最少契約数は25アカウントからとなります。

※価格はすべて税抜です。別途消費税がかかります。消費税額につきましてはそれぞれの期間に応じた税率を適用させていただきます。

メールサービス(BIGLOBE) 価格表 (税抜)

サービス名		初期費用	月額	12ヶ月パック
メールサービス(BIGLOBE)		¥20,000 (1契約)	¥200 (1アカウント)	¥2,400 (1アカウント)
オプション		初期費用	月額	12ヶ月パック
自動返信		¥20,000 (1契約)	¥0	¥0
自動暗号化	300アカウントまで	¥10,000 (1契約)	¥120 (1アカウント)	¥1,440 (1アカウント)
	301~1,000アカウント※1	¥30,000 (1契約)		
アーカイブ	最大3ヶ月保管	¥360 (1アカウント)	¥150 (1アカウント)	¥1,800 (1アカウント)
	最大1年保管	¥900 (1アカウント)		
	最大3年保管	¥2,000 (1アカウント)		
	最大5年保管	¥2,700 (1アカウント)		
監査		¥170 (1アカウント)	¥140 (1アカウント)	¥1,680 (1アカウント)
メールリングリスト	100メールリングリストまで	¥55,000 (1契約)	¥20,000 (1契約)	¥240,000 (1契約)
	101~200メールリングリスト		¥35,000 (1契約)	¥420,000 (1契約)
	201~300メールリングリスト		¥45,000 (1契約)	¥540,000 (1契約)
	301~400メールリングリスト		¥50,000 (1契約)	¥600,000 (1契約)
	401~500メールリングリスト		¥52,000 (1契約)	¥624,000 (1契約)

※メールサービスの最少契約数は50アカウントからとなります。

※価格はすべて税抜です。別途消費税がかかります。消費税額につきましてはそれぞれの期間に応じた税率を適用させていただきます。

■ 本体版(PC)

OS	Internet Explorer 8	Internet Explorer 9	Internet Explorer 10	Internet Explorer 11	Microsoft Edge
Windows Vista	—	○	—	—	—
Windows 7	○	○	○	○	—
Windows 8	—	—	○	○	—
Windows 8.1	—	—	—	○	—
Windows 10	—	—	—	—	△

OS	Firefox 38	Chrome 43	Safari 6
Windows 7	○	○	—
Windows 8	○	○	—
Windows 8.1	○	○	—
MacOS 10.8.X	—	—	○

■ 本体版(タブレット)

– iPad、各社Androidタブレット

■ スマートフォン版

– iPhone、各社Androidスマートフォン

※最新の対応状況、検証済みの機種、および、制限事項につきましては、製品サイトをご確認ください。

<https://www.desknets.com/neo/features/requirement/>

■ スモールライセンスで利用できるOS/データベース

	OS	データベース
Windows	<ul style="list-style-type: none"> Windows Server 2012 / 2012 R2 Windows Server 2008 / 2008 R2 SP1 Windows Server 2003 R2 	<ul style="list-style-type: none"> PostgreSQL 9.2 / 9.3 NEW!
Linux	<ul style="list-style-type: none"> Red Hat Enterprise Linux 6 CentOS 6.2 / 6.3 / 6.6 	<ul style="list-style-type: none"> PostgreSQL 9.2 / 9.3 NEW!

■ エンタープライズライセンスで利用できるOS/データベース

	OS	データベース
Windows	<ul style="list-style-type: none"> Windows Server 2012 / 2012 R2 	<ul style="list-style-type: none"> SQL Server 2012 PostgreSQL 9.2 / 9.3 NEW!
	<ul style="list-style-type: none"> Windows Server 2008 / 2008 R2 SP1 	<ul style="list-style-type: none"> SQL Server 2012 SQL Server 2008 / 2008 R2 Oracle Database 11g R2 PostgreSQL 9.2 / 9.3 NEW!
Linux	<ul style="list-style-type: none"> Red Hat Enterprise Linux 6 	<ul style="list-style-type: none"> Oracle Database 11g R2 PostgreSQL 9.2 / 9.3 NEW!
	<ul style="list-style-type: none"> CentOS 6.2 / 6.3 / 6.6 	<ul style="list-style-type: none"> PostgreSQL 9.2 / 9.3 NEW!

※ 最新の対応状況につきましては、製品サイトをご確認ください。